

Efecto

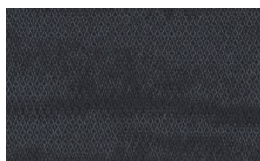

001 - Actual

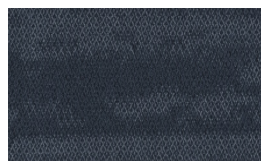

002 - Marino



003 - Tiempo

Construção	Tufting bouclé
Tipo de fio	100% SDN - Solution Dyed Nylon (PA)
Peso total	4000 g/m ² (± 5%)
Espessura total	6 mm (± 10%)
Aplicação	33 - Comercial pesado
Formato	25 cm x 1 m / 5 m ² por caixa
Reação ao fogo	II-A / BFL-S1
Propensão eletrostática	< 2.0KV (DIN 54345.3/1985)
Controle estático	Permanente
Acabamento Modular Bac	Base termoplástica betuminosa
Baixa emissão de VOC	Rótulo Ecológico ABNT
Fabricante em conformidade com a ABNT NBR ISO 9001 e ABNT NBR ISO 14001:2015	



Selo de garantia de fabricação - PA



Selo de garantia de performance - PA



Associado



Sustentabilidade



compromisso verde

Compromisso Ambiental



Fabricado com orgulho no Brasil

Produtos à pronta entrega fabricados com orgulho no Brasil.

www.belgotex.com.br

Data de emissão 18/01/2022 - 08:20